



März 2021

05.03.2021

# Amts- und Mitteilungsblatt

**Gemeinde  
Rügland**

Hirtenweg 24  
91622 Rügland

Tel. 09828 / 244  
Fax: 09828 / 1241  
www.ruegland.de

**Der Gemeinderat: ab 1. Mai 2020**

1. Bürgermeister Wolfgang Schickanz, 2. Bürgermeister Armin Pfister  
Michael Kohler, Robert Hochreuter, Martin Enzner, Thomas Pfister, Bernd Böhler, Bernhard Schuster,  
Margit Spatze, Thorsten Zolles, Hermann Stürzenhofecker, Stefanie Grauf, Karl-Heinz Pfister

**VG Weihenzell Ansprechpartner:**

Bauangelegenheiten: Herr Dürr 09802 / 9501-23, Einwohnermeldeamt: Frau Kleppel 09802 / 9501-22,  
Standesamt: Frau Horneber 09802 / 9501-50, Kasse: Frau Reiß 09802 / 9501-35

**Herausgeber:** Gemeinde  
Rügland, verantwortlich für  
redaktionellen Teil:  
1. Bgm. Wolfgang Schickanz

**Anzeigenannahme:**  
Gemeinde Rügland  
gemeinde@ruegland.de  
Druck: MacGeyer Werbung

## Aufruf zum Mitmachen!

Liebe Kinder, liebe Jugendliche,

wir, die **Jugendbeauftragten Stefanie Grauf und Bernhard Schuster**,  
haben eine große Aktion mit Euch vor!

**Ab 2021 gibt es das Ferienprogramm online und bekommt eine eigene Homepage!** Diese wollen wir entsprechend gestalten - und da kommst Du ins Spiel! Wir wollen sie gemeinsam mit Euch gestalten.



Stefanie Grauf



Bernhard Schuster

Deshalb würden wir uns freuen, wenn Ihr uns auf einem DIN A4 Blatt (Querformat)  
Ideen zukommen lasst. Dabei sind Eurer Kreativität keine Grenzen gesetzt.  
Gebt uns Anregungen für den Hintergrund der Ferienprogrammhomepage.

Alle Vorschläge,

**die bis zum Montag, 22. März 2021, 08.00 Uhr, im Briefkasten der Gemeinde in Rügland**  
abgegeben werden, nehmen am Wettbewerb teil. Bitte schreibt auf Euer Blatt Euren Namen  
und Eure Adresse.

Eine kleine Jury wird sich Eure Bilder anschauen und die schönsten Vorschläge auswählen. Hier möchten  
wir darauf hinweisen, dass auch Teile aus anderen Bildern in die finale Gestaltung mit einfließen können.

Natürlich erhalten die ersten 3 Plätze auch einen tollen Preis!

- Platz 1: Gutschein für den Playmobil Fun Park in Zirndorf**
- Platz 2: Gutschein für die „Jump 4 all“ Halle in Langenzenn**
- Platz 3: 1 Brückencenter-Gutschein im Wert von 10 €**

Die Gewinner werden über das Mitteilungsblatt bekannt gegeben und die Preise an die,  
auf dem Blatt angegebene Adresse versandt.

Wir sind schon gespannt auf Eure Ideen!

Es grüßen Euch herzlichst

*Eure Jugendbeauftragten Stefanie Grauf und Bernhard Schuster*

**Du hast Ideen für Dein Ferienprogramm 2021?**

**Diese darfst Du uns gerne mitteilen. Scanne einfach den QR-Code**



**Datenschutzhinweis:**

Mit der Teilnahme am Wettbewerb wird der kostenfreien Nutzung und Verwendung der Werke zugestimmt.  
Gleichzeitig wird mit der Teilnahme am Wettbewerb zugestimmt, dass personenbezogene Daten (der Name) bei  
Gewinn im nächsten Mitteilungsblatt veröffentlicht werden.

# Öffnungszeiten, Termine

<b>Geschäftszeiten der Gemeinde Rügland</b> Montag - Freitag 8.00 - 12.00 Uhr Donnerstag 15.00 - 17.00 Uhr		 <b>Gelbe Säcke</b> (für Verpackungsabfall) erhalten Sie vor der Gemeindekanzlei zu den gewohnten Öffnungszeiten! Problemhotline: Fa. Herz 0800 / 67 89 013	
<b>Restmüllabfuhr</b> Montag, 15.03.2021 Montag, 29.03.2021 Montag, 12.04.2021 Montag, 26.04.2021	<b>Biomüllabfuhr</b> Montag, 15.03.2021 Montag, 29.03.2021 Montag, 12.04.2021 Montag, 26.04.2021	<b>Gelber Sack</b> Mittwoch, 17.03.2021 Mittwoch, 14.04.2021	<b>Papiertonne</b> Montag, 22.03.2021 Mittwoch, 21.04.2021
<b>Altpapiersammlungen</b> FFW Rügland, 27.03.2021 FFW Unternbibert, 10.04.2021 ab 8.00 Uhr		 Die Termine finden Sie außerdem im Abfallratgeber des Landkreises Ansbach (DinA5-Heft), in der Abfall-App oder auf der Homepage des Landkreises Ansbach. Die Abfallbehältnisse müssen <b>ab 6.00 Uhr</b> morgens zur Abholung bereitstehen! Bei Fragen und Problemen zur Müllentsorgung wenden Sie sich bitte an das Landratsamt Ansbach - Abfallrecht, Tel. 0981 / 468 35 35	

**Angaben ohne Gewähr!!!**

## Wertstoffhof, Methlachstraße an der Kläranlage

Samstags von 09.30 - 11.30 Uhr

<b>Grüngut</b> An der Kläranlage in Rügland wird am 1. und 3. Samstag im Monat von 10 - 11 Uhr Grüngut in Haushaltsmengen angenommen. <b>Ab dem 6. März wird wieder zu den gewohnten Zeiten Grüngut angenommen.</b> Gartenabfälle werden auch vom Markt Diethenhofen an der Kompostieranlage in der Industriestraße, angenommen. Öffnungszeiten Kompostieranlage Diethenhofen: Mittwoch: 9.30 - 10.00 Uhr u. Samstag: 11.00 - 12.00 Uhr	<b>Bauschutt</b> Anlieferung ist nur in kleineren Haushaltsmengen und durch Rücksprache mit den Gemeindearbeitern möglich. Der m³ Preis für Bauschutt liegt bei 20 Euro.								
<b>Wasserversorgung</b>  <b>Zweckverband zur Wasserversorgung Dillenberggruppe</b> Gonnersdorf 22 90556 Cadolzburg Telefon: 09103/7936-0 Telefax: 09103/7936-10 <a href="mailto:info@dillenberggruppe.de">info@dillenberggruppe.de</a>	<b>Meldestellen Hubschrauberlärm</b> <table border="1"> <tr> <td> <b>Stadt Ansbach</b>                      Tel. 0981 51-532                 </td> <td> <a href="mailto:hubschrauberlaerm@ansbach.de">hubschrauberlaerm@ansbach.de</a> </td> </tr> <tr> <td> <b>Landkreis Ansbach</b> </td> <td> <a href="mailto:fluglaerm@landratsamt-ansbach.de">fluglaerm@landratsamt-ansbach.de</a> </td> </tr> <tr> <td> <b>US-Armee</b>                      Tel. 0981 183-1600                 </td> <td> <a href="mailto:helga.i.moser.ln@mail.mil">helga.i.moser.ln@mail.mil</a> </td> </tr> <tr> <td> <b>Bundeswehr</b>                      Tel. 0800 8620730                 </td> <td> <a href="mailto:FLIZ@bundeswehr.de">FLIZ@bundeswehr.de</a> </td> </tr> </table>	<b>Stadt Ansbach</b> Tel. 0981 51-532	<a href="mailto:hubschrauberlaerm@ansbach.de">hubschrauberlaerm@ansbach.de</a>	<b>Landkreis Ansbach</b>	<a href="mailto:fluglaerm@landratsamt-ansbach.de">fluglaerm@landratsamt-ansbach.de</a>	<b>US-Armee</b> Tel. 0981 183-1600	<a href="mailto:helga.i.moser.ln@mail.mil">helga.i.moser.ln@mail.mil</a>	<b>Bundeswehr</b> Tel. 0800 8620730	<a href="mailto:FLIZ@bundeswehr.de">FLIZ@bundeswehr.de</a>
<b>Stadt Ansbach</b> Tel. 0981 51-532	<a href="mailto:hubschrauberlaerm@ansbach.de">hubschrauberlaerm@ansbach.de</a>								
<b>Landkreis Ansbach</b>	<a href="mailto:fluglaerm@landratsamt-ansbach.de">fluglaerm@landratsamt-ansbach.de</a>								
<b>US-Armee</b> Tel. 0981 183-1600	<a href="mailto:helga.i.moser.ln@mail.mil">helga.i.moser.ln@mail.mil</a>								
<b>Bundeswehr</b> Tel. 0800 8620730	<a href="mailto:FLIZ@bundeswehr.de">FLIZ@bundeswehr.de</a>								
<b>Geschäftszeiten:</b> Montag bis Donnerstag: 08.00 bis 12.00 Uhr u. 14.00 bis 16.00 Uhr Freitag: 08.00 bis 12.00 Uhr In Notfällen ist der Bereitschaftsdienst ständig erreichbar.									



## Amts- und Mitteilungsblatt:

Anzeigen und Artikel zur Veröffentlichung bitte per Email an [gemeinde@ruegland.de](mailto:gemeinde@ruegland.de) senden.

**Nächster Erscheinungstermin: 09.04.2021 Annahmeschluss: Mo. 29.03.2021 bis 10.00 Uhr**



**!! Wichtige Notruf-Nummern !!**



<b>116117</b>	<b>Bereitschaftsdienst für nicht akute Hausbesuche</b>	<b>089 / 19240 Gift-Notruf</b>
<b>110</b> Polizei-Notruf		<b>112</b> Feuerwehr + Rettungsdienst Notarzt
0160 92 30 8419 <i>Notruf für Wasser</i> 0173 86 42 947 <i>Notruf für Abwasser</i>	01802 71 35 38 <i>Stromversorgung Main-Donau-Netzwerk</i>	

## Ärztliche Versorgung

Dr. med. Markus Raster  
Internistische Hausarztpraxis  
Marktplatz 2, 91604 Flachlanden  
Tel. 09829 / 93 27 99-7

### Öffnungszeiten:

Montag	08.00 Uhr - 13.00 Uhr, 15.00 Uhr - 18.00 Uhr
Dienstag	08.00 Uhr - 13.00 Uhr, 15.00 Uhr - 18.00 Uhr
Mittwoch	08.00 Uhr - 13.00 Uhr
Donnerstag	08.00 Uhr - 13.00 Uhr, 15.00 Uhr - 18.00 Uhr
Freitag	08.00 Uhr - 13.00 Uhr

## Kirchliche Nachrichten



**Kath. Pfarramt Virnsberg, Schloßstr. 12, 91604 Flachlanden**

Telefon 09829 / 304, Telefax 09829 / 1399

E-Mail: [pfarrei.virnsberg@erzbistum-bamberg.de](mailto:pfarrei.virnsberg@erzbistum-bamberg.de)

**Pfarrer Dieter Hinz, Telefon 0981 / 86132, Fax 0981 / 87834**  
**Pfarrsekretärin Petra Riedel**

### Öffnungszeiten Pfarramt

Dienstag	14.00 Uhr bis 18.00 Uhr
Donnerstag	16.00 Uhr bis 18.00 Uhr
Freitag	08.00 Uhr bis 12.00 Uhr

**Das aktuelle „Pfarrblädla“ liegt ab sofort in der Gemeinde Rügland aus.**

**NEU ... Auch wir sind jetzt im Internet zu finden**

Homepage unserer Pfarrei:

[www.pfarrei-virnsberg-sondernohe.de](http://www.pfarrei-virnsberg-sondernohe.de)

## Osterfeuerplätze

### Osterfeuerplätze in der Gemeinde

Da in diesem Jahr, Corona bedingt, kein Osterfeuer stattfinden wird, werden die beiden „Osterfeuer“ nun im Rahmen einer Feuerwehrübung in Rügland und Unternbibert abgebrannt. **Hierzu gilt weiterhin ausdrücklich ein Versammlungsverbot.**

Das bedeutet, dass ab Samstag, 20.03.2021 mit der Anlieferung begonnen werden darf.

Wir bitten folgende Hinweise zu beachten:  
Es dürfen die zulässigen Materialien (natürliche Holz- und Reisigmateriale wie Äste, Zweige und Sträucher) angeliefert werden.

Während der übrigen Zeiten ist es strengstens verboten, Materialien anzuliefern. Ablagerungen, die außerhalb des zulässigen Zeitraums erfolgen, werden zur Anzeige gebracht und entsprechende Ordnungswidrigkeitenverfahren durch das Landratsamt Ansbach eingeleitet.

## Wertstoffhof

### Übermengen an Kartonagen

Übermengen an Kartonagen, die bei der Leerung des Papierbehälters dazugestellt werden, werden von den Müllwerkern nicht mitgenommen.

Liebe Bürgerinnen und Bürger  
des Landkreises Ansbach,

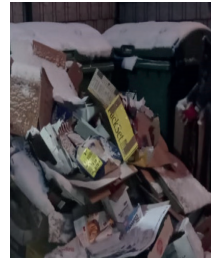

wir bitten Sie Ihre Übermengen an Kartonagen am örtlichen Wertstoffhof abzugeben. Bereitgestellte Übermengen am Tage der Papierbehälterleerung werden von den Müllwerkern nicht mitgenommen. Die meisten unserer 57 Wertstoffhöfe haben einen Kartonagencontainer vor Ort - um festzustellen welcher Wertstoffhof in Ihrem Umkreis einen Kartonagencontainer vor Ort hat, nutzen Sie bitte unsere Homepage. [www.landkreis-ansbach.de](http://www.landkreis-ansbach.de)

Vielen Dank für Ihr Verständnis

## Feuerwehr

### Altpapiersammlung

FFW Unternbibert  
Samstag, den 10.04.2021  
ab 08.00 Uhr



### FFW Rügland



### Altpapiersammlung

Am 27.03.2021 findet wieder unsere Altpapiersammlung statt. Wir bitten darum, das Papier gebündelt ab 08.00 Uhr bereitzustellen.

### Jahreshauptversammlung

Aufgrund der derzeitigen Situation, müssen wir leider unsere diesjährige JHV, das am Freitag den 05.03.2021 stattfinden sollte, vorerst in den Monat Mai verschieben!  
Einen genauen Termin werden wir bekannt geben.

### Schinkenessen

Ebenfalls müssen wir unser geplantes Schinkenessen für den 27.03.2021, leider ersatzlos streichen.

## Neues aus dem Gemeinderat

### Gemeinderatssitzung vom 22. Februar 2021

Die **Außer- und überplanmäßigen Ausgaben des Jahres 2020** wurden im Gemeinderat besprochen und genehmigt.

Die **Haushaltsplanung für das Jahr 2021** wurde im Gemeinderat besprochen. Der geplante Verwaltungshaushalt beläuft sich auf ca. 2,069 Mio €, der geplante Vermögenshaushalt auf ca. 4,528 Mio €. Darin enthalten ist u.a. auch der größte Teil der Kosten für den Neubau der Kläranlage Rügland.

Endgültig beschlossen werden soll der Haushalt in der Gemeinderatssitzung im März 2021.

### **Herr Matthias Renz möchte ein kleines Nahwärmenetz errichten.**

Um die Anschlussnehmer an die Heizung anschließen zu können, muss die Wärmeleitung die Wiesenstraße in Unternbibert einmal queren, hierfür soll ein sog. Spülrohrverfahren unterhalb der Wiesenstraße durchgeführt werden, der Gemeinderat hat hierfür seine Zustimmung erklärt.

Im Rahmen der Sanierung der **Abwasseranlage Unternbibert** hat Herr Schmaus vom Ingenieurbüro Biedermann der Gemeinde die Durchführung einer sog. Hydraulischen Berechnung empfohlen.

Nach den Angaben von Herrn Schmaus ist eine Hydraulische Berechnung bei der Sanierungsplanung für das Kanalnetz auf der Grundlage einer Kamerabefahrung und deren Auswertung von großer Bedeutung. Nur damit kann festgestellt werden, ob schadhafte Kanäle neu gebaut werden müssen, weil ein hydraulisches Problem - ein zu kleiner Durchmesser - vorliegt. Bei der vorhandenen Netzlänge von knapp 4,5 km Länge müssten Kosten in Höhe von ca. 8.000,00 € brutto für die Hydraulische Berechnung veranschlagt werden - 1,50 € pro lfm. Kanal.

Der Gemeinderat hat beschlossen, dass der bestehende Planungsauftrag um diesen Punkt erweitert werden soll.

## Gemeinderatssitzung

Am **Mittwoch, den 17.03.2021 um 19.30 Uhr.**

Die Tagesordnung entnehmen Sie bitte einige Tage vorher aus den gemeindlichen Aushängekästen.

*Wolfgang Schicktanz, 1. Bürgermeister*

## Bürgerversammlung

**Aufgrund der aktuellen Lage um die Corona Pandemie müssen wir die Bürgerversammlungen in Rügland und Unternbibert, die für den März 2021 geplant waren, leider wieder absagen.**

Ob und wann es in diesem Jahr nochmals einen Ersatztermin geben wird, können wir derzeit nicht abschätzen.

Falls wir die Bürgerversammlungen aber in diesem Jahr noch nachholen können, werden wir Ihnen den Ablauf und den Termin hier kurzfristig über das Mitteilungsblatt mitteilen.





## Internationaler Frauentag

### FrauenStärken! – Veranstaltungsreihe im März

Den Internationaler Frauentag am 08. März und den Equal Pay Day am 10. März haben die Gleichstellungsbeauftragten von Stadt und Landkreis Ansbach, die Wirtschaftsförderung Landkreis Ansbach und die Beauftragten für Chancengleichheit von Jobcenter und Agentur für Arbeit Ansbach-Weißenburg als Anlass für eine Online-Vortragsreihe genommen.

Die Vorträge greifen Themen auf, die sowohl in der aktuellen Situation, als auch langfristig Familien und insbesondere Frauen unterstützen sollen.

#### Folgende Seminare werden angeboten:

10.03.2021, 09:30-11:00 Uhr Gehaltsverhandlung und Entwicklungsgespräche führen

23.03.2021, 18:30-20:00 Uhr So komme ich durch die Krise – HomeOffice und Mehrfachbelastung

25.03.2021, 18:30-20:00 Uhr Wirtschaftliche Unabhängigkeit? Stolpersteine im Erwerbsleben von Frauen

Die Seminare finden als Online-Vorträge statt und können einzeln und unabhängig voneinander gebucht werden. Die Teilnahme ist kostenfrei. Eine vorherige Anmeldung ist erforderlich. Anmeldungen bitte an

[Ansbach-Weissenburg.bca@arbeitsagentur.de](mailto:Ansbach-Weissenburg.bca@arbeitsagentur.de) Anmeldeschluss ist zwei Tage vor dem jeweiligen Termin.

Rückfragen gerne unter 0981-182 360.



Gleichstellungsstelle  
Landkreis Ansbach



Bundesagentur für Arbeit  
Agentur für Arbeit  
Ansbach – Weißenburg



Amt für Ernährung,  
Landwirtschaft und Forsten  
Ansbach

### Amtsneubau wird im März bezogen

Nach 3-jähriger Bauzeit wird das neue Amt für Ernährung, Landwirtschaft und Forsten in Ansbach im März dieses Jahres bezogen.



Vorbei ist damit auch die Zeit der Interimsquartiere und einiger Außenstellen des Amtes. Der überwiegende Teil der Mitarbeiter wird künftig am alten Standort in einem neuen größeren Gebäude zusammenziehen. Die Planungen zum Amtsneubau begannen im Jahr 2015. Im Januar 2018 wurde das alte Gebäude abgerissen. Der Spatenstich durch Staatsministerin Michaela Kaniber fand am 09. Mai 2018 statt. Noch sind Restarbeiten zu erledigen. Doch in der zweiten Märzwoche soll alles fertig sein und der Umzug stattfinden. Wir bitten um Verständnis, wenn die Mitarbeiter in dieser Phase kurzfristig nicht erreichbar sind. Mit dem Einzug wird sich auch die Anschrift ändern. Da der Eingang verlegt wurde, lautet ab 15. März 2021 die Adresse Mariusstraße 26, 91522 Ansbach. Die Rufnummer des Amtes wird sich nicht ändern, aber die Durchwahl für die einzelnen Mitarbeiter. Wir werden die Kontaktdaten auf unserer Homepage aktuell halten. Natürlich wollen wir Ihnen bzw. der Öffentlichkeit das neue Gebäude gerne zeigen. Eine Einweihungsfeier ist (coronabedingt) im Herbst dieses Jahres vorgesehen.

### Holzablagerungen auf Schafweiden müssen entfernt werden

Auch wenn durch Trockenheit und Käferbefall im Augenblick in den Wäldern der Frankenhöhe viel Holz anfällt, darf es nicht auf Schafweiden gelagert werden, insbesondere nicht während der Vegetationsperiode von März bis Oktober.



Die Flächen sind an den Schäfer verpachtet und nur dieser hat das Nutzungsrecht. Es besteht kein allgemeines Nutzungsrecht für andere Personen, Ablagerungen jeglicher Art sind hier nicht gestattet.

Durch Ablagerungen auf den Weiden wird die Magerrasenvegetation geschädigt, außerdem wird dadurch auch die Bewirtschaftung beeinträchtigt. Letzteres führt dazu, dass der Schäfer die Auflagen der Bewirtschaftung, die durch Programme der Unteren Naturschutzbehörde festgelegt sind, nicht erfüllen kann.

Sollte Stamm- oder Astholz derzeit auf Schafweiden gelagert sein, ist es bis spätestens Mitte März 2021 sauber abzuräumen!

Bitte nutzen Sie möglichst eigene Flächen zur Lagerung Ihres Holzes.

## Schulen

### Einladung zur Tagung INKLUSION VOR ORT

Staatliche Schulämter im  
Landkreis und in der Stadt Ansbach



Das selbstverständliche Miteinander der den Kindertagesstätten und den Schulen anvertrauten Kinder und Jugendlichen, unabhängig von Schwächen, Förderbedarfen, Behinderungen und Stärken, ist in unseren Bildungseinrichtungen gewollt. Aufgabe ist es, die Herausforderung einer inklusiven Begleitung unserer Kinder und Jugendlichen gerade auch bei den Übergängen in der individuellen Bildungslaufbahn anzunehmen.

Um diese Entwicklung als wichtigen Grundstein der **INKLUSIVEN REGION ANSBACH** inhaltlich zu unterstützen, veranstaltet das Staatliche Schulamt in diesem Jahr die Themenwoche **„INKLUSION VOR ORT“** mit dem Schwerpunkt **„Von der Frühförderung bis zum Berufseinstieg“**.

Erfahrene Referentinnen und Referenten werden Übergangskonzepte unter besonderer Berücksichtigung des inklusiven Gedankens vorstellen und diskutieren. Sehr gerne laden wir Sie zu den Veranstaltungen der Fachwoche ein.

**Montag, 19. April 2021 bis Donnerstag, 22. April 2021, zwischen 14:30 und 18:00 Uhr**

*Coronabedingt finden alle Veranstaltungen als Web-Seminare im digitalen Raum statt.*

JOHANN-STEINGRUBER-SCHULE STAATLICHE REALSCHULE ANSBACH	Information zum Übertritt	Information zur Schule
<p>Sie möchten uns kennenlernen?</p>	<p>Aufgrund der aktuell gültigen Allgemeinverfügung der Bayerischen Staatsregierung darf zurzeit <b>keine Informationsveranstaltung zum Übertritt</b> angeboten werden.</p>	<p>Informationen zur Schule und zum Übertritt in die Staatliche Realschule Ansbach finden Sie deshalb auf unserer Homepage.</p> <p><a href="http://www.realschule-ansbach.de">www.realschule-ansbach.de</a></p> <p>Herbert Argmann Schulleiter</p>
<p>JOHANN-STEINGRUBER-SCHULE STAATLICHE REALSCHULE ANSBACH</p>	<p>Virtuelle Schulhausführung unter: <a href="http://www.realschule-ansbach.de">www.realschule-ansbach.de</a></p>	

### „Systems Engineering“ in Teilzeit in Nördlingen studieren: 3 Tage arbeiten + 2 Tage studieren

Das innovative Studienmodell „Digital und Regional“ der Hochschule Augsburg in Nördlingen bietet Abiturienten als auch beruflich Qualifizierten (Techniker, Meister) mit dem dualen Teilzeitstudium „Systems Engineering“ eine einzigartige Studienmöglichkeit: 3 Tage im Betrieb + 2 Tage Studium im Zukunftsbereich vernetzte technische Systeme (Mechatronik und Informatik).

**Start: 1. Oktober 2021 ,  
Bewerbungsfrist: 2. Mai – 15. Juli 2021**

Infoabend: Donnerstag, den 25. März 2021 ab 17:30 Uhr online per Zoom (Meeting-ID 9733724032)

Weitere Infos unter [www.digital-und-regional.de](http://www.digital-und-regional.de) der per Email an [doris.rieder@hs-augsburg.de](mailto:doris.rieder@hs-augsburg.de)

## Informationen für werdende Eltern und junge Familien

**!!! Frühjahrsbasar am 20.03.2021 abgesagt !!!**

Es wird voraussichtlich im Sommer einen Ausweichtermin geben, sofern es die Corona-Auflagen zulassen.  
Darüber werden wir Euch noch rechtzeitig informieren.

Wir möchten uns auf diesem Weg auch bei allen bedanken, die unsere Spendenaktion schon fleißig unterstützt haben.

Die Spenden werden im Sommer an die Empfänger weiter gegeben.

**Vielen lieben Dank**

Wir möchten auch noch mal auf das Spendenkonto hinweisen.  
Ihr könnt gerne weiterhin Spenden und uns unterstützen!

**Spendenkonto: DE09 7625 1020 0221 5092 50**

Die Spendempfänger:  
Familien Hecht & Raffegerst - Akazienhof, Kastanienhof & Förderstätte Bruckberger Heime - Frauenhaus Ansbach - BK Ansbach, Kinder- und Jugendpsychiatrie - Charge Syndrom e.V. - Gemeindebücherei Dietenhofen - Kita's „Schabernack“ & „Kunterbunt“ in Dietenhofen - Offener Ganztags - Grundschule Dietenhofen - und Weitere

Hoffentlich bis bald  
**Euer Basar-Team**

### ONLINE ANGEBOTE - für junge Familien mit Kindern von 0-3 Jahren im Landkreis Ansbach

Kostenfreie, praxisnahe, Kurse zu gesunder Ernährung mit frischen, regionalen Produkten oder Kurse zur Bewegung im Alltag. Wir kochen und bewegen uns gemeinsam via Onlinekonferenz.

#### **Ansbach Anja Eckert (Fachlehrerin Ernährung und Gestaltung)**

- Gesunde Snacks to go - kochst Du schon oder kaufst Du noch? Freitag 12.03.21 19:00 - 22:00 Uhr
- Regional und saisonal - Frühlingsküche up-to-date Samstag 27.03.2021 9:00 - 12:00 Uhr

#### **Ansbach Beate Strauß (Physiotherapeutin)**

- Die Welt mit allen Sinnen begreifen!  
Mittwoch 31.03.2021 17:00 – 18:30 Uhr

#### **Anmeldung**

Bis 5 Tage vor Kursbeginn unter  
[www.weiterbildung.bayern.de](http://www.weiterbildung.bayern.de).

Kontakt: [Margit.Hanselmann@aelf-an.bayern.de](mailto:Margit.Hanselmann@aelf-an.bayern.de)  
Telefon 09851 5777-10 (Sofia Schuster nur vormittags)

## Frankenhöhe-Lamm Aktionswochen

Frankenhöhe-Lamm Aktionswochen  
vom 12.03. bis 11.04.2021



### Mit Frankenhöhe-Lamm die Region unterstützen

Gerade in diesen außergewöhnlichen Zeiten sollten wir uns und der Region Frankenhöhe etwas Gutes tun: Viele Menschen sind derzeit in der fränkischen Natur unterwegs und entdecken die Vorzüge und Schönheiten der Region. Oftmals sind die markanten Schafstuten der Frankenhöhe Ziel dieser Touren. Blütenreichtum und Artenvielfalt auf diesen Flächen sind das wunderbare Ergebnis der Beweidung mit Schafen.

Auch wenn keine gemütliche Einkehr in ein Restaurant möglich ist, kann man sich ein Stück Natur auf dem Teller mit nach Hause nehmen. Durch Lock-down und Arbeit in den eigenen vier Wänden wird nun deutlich mehr zuhause gekocht und manch neues Gericht ausprobiert. Wichtig ist dabei zunehmend die Herkunft der Produkte - natürlich am besten aus der Region.

Unterstützen Sie deshalb die Schäfer und Gastronomen auf der Frankenhöhe und holen Sie sich während der **Frankenhöhe-Lamm Aktionswochen vom 12. März bis 11. April 2020** regionales Frankenhöhe-Lamm nach Hause: Fertig und lecker zubereitet zum Mitnehmen von Ihrer Gaststätte oder frisch vom Metzger oder Bauernladen zum Zubereiten in der eigenen Küche.

Das Frankenhöhe-Lamm Kochbuch mit vielseitigen und erprobten Rezepten zum Nachkochen, eine Übersicht über die teilnehmenden Gaststätten, Metzger und Bauernläden sowie weitere Informationen sind erhältlich beim Landschaftspflegeverband Mittelfranken, Tel. 0981/ 46 53-35 20 oder unter [www.frankenhoehe-lamm.de](http://www.frankenhoehe-lamm.de).

**Landschaftspflege mit Messer und Gabel: Wer Frankenhöhe-Lamm isst, unterstützt damit die heimischen Schäfereien und damit auch den Blütenreichtum und die Artenvielfalt auf der Frankenhöhe!**



## Sozialversicherung für Landwirtschaft, Forsten und Gartenbau

### Mehrsprachige Informationen für Saison-Arbeitskräfte

Informationen rund um die Arbeitssicherheit und den Gesundheitsschutz stellt die Sozialversicherung für Landwirtschaft, Forsten und Gartenbau (SVLFG) in vier Filmen bereit. Um sie auch Saison-Arbeitskräften zugänglich zu machen, sind sie in Englisch, Polnisch, Rumänisch und Deutsch verfügbar. Sowohl Arbeitgeber als auch Mitarbeiter profitieren von den vorgestellten Schutzmaßnahmen.

Die Filme sind online auf dem YouTube-Kanal der SVLFG veröffentlicht unter dem Link: [www.svlfg.de/youtube-digital](http://www.svlfg.de/youtube-digital) Unter der Rubrik „Playlists“ sind Verzeichnisse mit folgenden Titeln zu finden, die Filme jeweils in den vier Sprachen beinhalten:

- Saisonarbeit – Sicherheit bei saisonalen Arbeiten
- Hygiene und Sonnenschutz
- Persönliche Schutzausrüstung
- Verhalten auf dem Betrieb im Notfall

Wissenswertes rund um die Arbeitssicherheit, Saisonarbeit, Sonnenschutz oder Hygiene entdecken Interessierte ebenfalls auf der Internetseite [www.svlfg.de](http://www.svlfg.de). Hier sind Maßnahmen und Tipps aufgeführt, mit denen die Arbeit noch sicherer gestaltet werden kann.

SVLFG



### Situation von Frauen in der Landwirtschaft SVLFG unterstützt Umfrage

**Das Thünen-Institut und die Universität Göttingen führen in Kooperation mit dem Deutschen LandFrauenverband eine Umfrage zur Lebens- und Arbeitssituation von Frauen in landwirtschaftlichen Betrieben inklusive Garten-, Obst- und Weinbau durch. Die Sozialversicherung für Landwirtschaft, Forsten und Gartenbau wirbt dafür, an der Umfrage teilzunehmen.**

Mit der bundesweiten Studie soll ermittelt werden, wie das Leben und Arbeiten von Frauen auf landwirtschaftlichen Betrieben wirklich aussieht, wie ihre Erfahrungen sind, was sie sich wünschen und ihnen Sorgen bereitet. Die Befragung soll Hinweise für eine zukünftige Politik liefern, die die Belange von Frauen in der Landwirtschaft im Blick hat. Zur Teilnahme an der Umfrage sind Frauen aufgerufen, die in einem landwirtschaftlichen Betrieb arbeiten, egal ob als Unternehmerin, Angestellte oder mitarbeitende Familienangehörige. Auch jene Frauen, die mit ihrer Familie auf einem Hof leben, aber außerhalb der Landwirtschaft arbeiten, sind gefragt – ebenso Frauen, die früher aktiv in der Landwirtschaft gearbeitet haben. Über diesen Link gelangt man zur Umfrage: [www.frauenlebenlandwirtschaft.de/uc/2020](http://www.frauenlebenlandwirtschaft.de/uc/2020)

SVLFG



## Vereine und Organisationen Veranstaltungen

### OGuHV Rügland

Nachrichten März 2021



#### Termine

Leider können wir auch jetzt noch keine Termine festlegen.

Deshalb wollen wir unseren Mitgliedern den Frühlingsblumen Gruß persönlich vorbeibringen.

Natürlich unter Einhaltung der erforderlichen Hygienischen Vorschriften.

<>

Auch die anfallenden Ehrungen werden wir persönlich vorbeibringen.

Natürlich mit Anmeldung

<>

**Info zum Baumwart:** Leider ist unser Baumwart für die nächsten 6 Wochen wegen einer Hand Op nicht einsatzbereit. Wer aushelfen kann? Bitte beim Vorstand melden.

#### Bauernregel:

Dem Golde gleich ist Märzenstaub,  
er bringt uns Kraut und Gras und Laub.

<>

Ist an Ruprecht der Himmel rein,  
so wird er auch im Juni sein.

(27.03.)

#### Geräteverleih

**Wir verleihen:** Astschere Schneidgiraffe, Teleskopheckenschere mit Benzinmotor Umbaumöglichkeit zum Freischneider und Fadenmäher, elektrischen Vertikutierer, Streuwagen, diverse Leitern, Unser Baumwart unterstützt euch beim Obstbaumschnitt mit Rat und Tat.

bei:

Wilfried Veit, Am Weinberg 7, 91622 Rügland, Tel. 09828/307

e Mail: [wilfried.veil@t-online.de](mailto:wilfried.veil@t-online.de)

Obst – Gartenbau u. Heimatverein Rügland

### Sammelbestellung Balkonblumen

Auch in diesem Jahr führt der Obst- und Gartenbauverein Unternbibert wieder eine Sammelbestellung für Balkonblumen durch.

Die Ausgabe der Pflanzen findet am **08.05.2021 von 10:00 Uhr bis 12:00 Uhr**

– unter Einhaltung der aktuell gültigen Hygiene-Vorschriften –

am **Festplatz in Unternbibert** statt.

Die Bezahlung erfolgt im Anschluss **bargeldlos** per Überweisung.

Bei Interesse oder Fragen zur Bestellung - bitte einfach melden.

Ralf Fischer,  
1. Vorstand  
0151/50 63 40 58  
09828/9 11 29 91  
[gartenbau-bibert@t-online.de](mailto:gartenbau-bibert@t-online.de)

## Fränkischer Albverein

### **Ehrenamtliche Kräfte für die Markierung von Wanderwegen gesucht!**

Der Fränkische Albverein FAV ist einer der großen Wandervereine in Bayern. Im Bereich Rügland betreuen wir unter anderem den Deutschherren-, den Zollern- und den Bibert-Rundweg.

**Für die Betreuung dieses Reviers suchen wir eine ehrenamtliche Kraft, die die Markierungen an den Wegen instand hält und ggf. erneuert.** Der jährliche Zeitbedarf beträgt maximal 7 bis 8 Tage; markiert wird in der warmen Jahreszeit.

Sofern Sie ein nützliches wie gesundes Hobby an der frischen Luft suchen, bei dem Sie zeitlich weitgehend unabhängig sind, nehmen Sie mit uns Kontakt auf. Sie erhalten für Ihre Tätigkeit eine gründliche Einweisung sowie alles nötige Werkzeug.

#### **Kontakt:**

Andreas Schettler, Tel.: 09131 4732-0,

Mail: [wege@fraenkischer-albverein.de](mailto:wege@fraenkischer-albverein.de) bzw. Edgar

Hartberger, Tel.: 09161 7612,

Mail: [e.hartberger@t-online.de](mailto:e.hartberger@t-online.de)

## Werbung & Anzeigen

Möchten Sie auch gerne eine Anzeige im Mitteilungsblatt schalten?

Anzeigen nehmen wir nach wie vor gerne per E-Mail an [gemeinde@ruegland.de](mailto:gemeinde@ruegland.de) entgegen.